# RING Подвесная модульная система

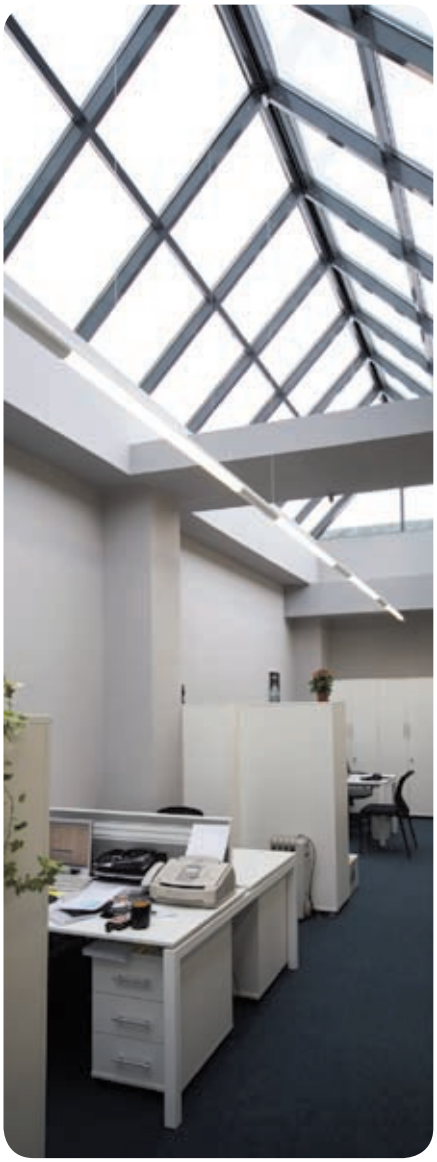

ЗАО «Московская Пивоваренная Компания» (Мытищи)

## Установка

Подвешивается на стальных тросах к потолку или устанавливается непосредственно на опорную поверхность. Минимальное необходимое число подвесов при установке в линию n=N+1, где n — число подвесов, N — число светильников в линии. По одному подвесу в стыковочных узлах замкнутого контура.

## Конструкция

Корпус светильника изготовлен из алюминиевого профиля, окрашенного белой порошковой краской. Корпус может быть окрашен в цвета по шкале RAL (под заказ).

## Оптическая часть

Алюминиевый отражатель. Белая решетка из поликарбоната, металлизированная пластиковая решетка (заказывается отдельно). Для RING 118 — 2 решетки, RING 136 — 4 решетки, RING 158 — 5 решеток.

**RING 118**

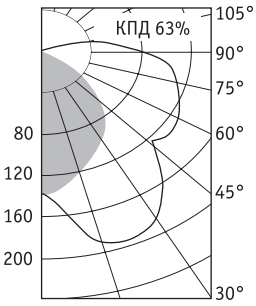


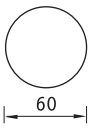


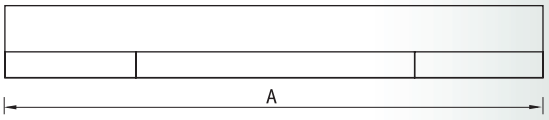


| | A |
|---|---|
| **1x18** | 1100 |
| **1x36** | 1840 |
| **1x58** | 2140 |

| Артикул | Мощность, Вт | Масса, кг | Э/м ПРА | | ЭПРА | |
|---|---|---|---|---|---|---|
| | | | Код светильника | cos φ | Код светильника | cos φ |
| **RING 118** | 1x18 | 1,8 | **1303000010** | ≥ 0,45 | **1303000020** | ≥ 0,96 |
| **RING 136** | 1x36 | 2,3 | **1303000060** | ≥ 0,85 | **1303000070** | ≥ 0,96 |
| **RING 158** | 1x58 | 2,8 | **1303000160** | ≥ 0,85 | **1303000170** | ≥ 0,96 |

ТРЦ «Красная Площадь» (Новороссийск)

Алюминиевые RN соединения L с крепежными планками*.

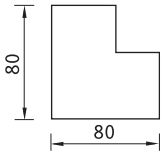


L-образный

Комплект крепления.

Алюминиевый профиль RN «пустой».

Алюминиевые RN соединения T с крепежными планками*.

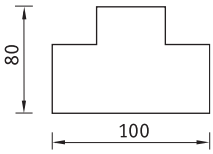


T-образный

Торцевая крышка в сборе.

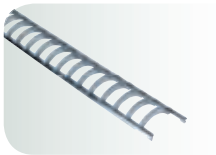

Решетка металлизированная.

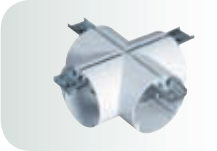

Алюминиевые RN соединения X с крепежными планками*.

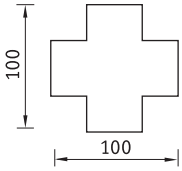


X-образный



Решетка белого цвета из поликарбоната.

Подвес модульный (1,5; 3; 5 м).

Крепежная планка для соединения корпусов светильников в линию.

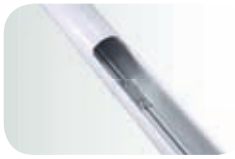

Соединение двух светильников при помощи крепежных планок.

| Аксессуары | Код |
|---|---|
| RN решетка из поликарбоната | **2303000050** |
| RN решетка металлизированная | **2303000060** |
| RN L-образный соединительный элемент (белый/металлик) | **2303000110/2303000120** |
| RN T-образный соединительный элемент (белый/металлик) | **2303000130/2303000140** |
| RN X-образный соединительный элемент (белый/металлик) | **2303000150/2303000160** |
| Крепежная планка (для крепления 2-х светильников требуется 1 планка) | **2301000200** |
| RN профиль (в заказе необходимо указывать требуемую длину профиля) | |
| RN торцевая крышка белая/черная/металлик | **2303000010/2303000040/2303000030** |
| Подвес модульный (трос 1,5/3/5 м, чашка, крепежный элемент) | **2301000210/2301000220/2301000230** |
| Комплект питания | **2901000110** |
| Комплект крепления (на опорную поверхность), 2 шт. | **2301000190** |

* крепежные планки входят только в комплект соединения. В комплект светильника планки не входят и заказываются отдельно